המשך פעילויות בעקבות הסיפור - Мы вдвоем

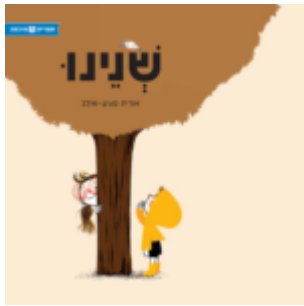

Автор: Орит Магиа-Швальб
Художник-иллюстратор: Орит Магиа-Швальб
הוֹצָאָה: טל מאי
Возрастная группа: Детский сад

קְרִיאָה

Совет для семейного чтения

Дети отождествляют себя с героями книги, таким образом они учатся понимать тех, кто от них отличается, развивают в себе эмпатию и способность приспосабливаться к новым ситуациям. Читая рассказ, обратите внимание на выражение лица его персонажей и задайте вопрос: Что, как вам кажется, они чувствуют? И почему?

שִׂיחָה

Беседа – подходит ли вам это?

Побеседуйте с малышами и спросите их: с кем вы любите играть, и в какие игры? Что, по-вашему, стоит сделать, если друзья хотят играть в разные игры? Какие решения мы можем предложить?

סִרְטוֹנִים

И бесит, и приятно

Либи хочет вместе с Пупиком посетить пожарную станцию, но он сердится. Как найти !решение? Посмотрите видео

מִשְׂחָק

Двигаемся, разглядывая иллюстрации

Присесть, подпрыгнуть, а может, нагнуться? Каждый из участников по очереди выбирает страницу и показывает движения, похожие на движения героев книги. Участники повторяют эти движения и ищут соответствующую страницу в книге. У вас получилось? .Самое время поменяться ролями

מִשְׂחָק

Игра игр

Напишите на бумажках названия игр, в которые вы любите играть вместе, и добавьте описывающий игру рисунок: мяч, прятки, а может, догонялки? Затем положите листики в коробку, и каждый день вынимайте по одному и проверяйте: хотите ли вы вместе сыграть в эту игру? Если нет, всегда можно вытащить другой листик или добавить в .коробку бумажку с новой игрой

הַשְׁרָאָה

Pinterest

.«Идеи для поделок, песен и других занятий на Pinterest «Пижамной библиотечки

עוד פעילויות באתר ספריית פיג'מה www.pjisrael.org